

Editais 2020

Unidade Tijuca

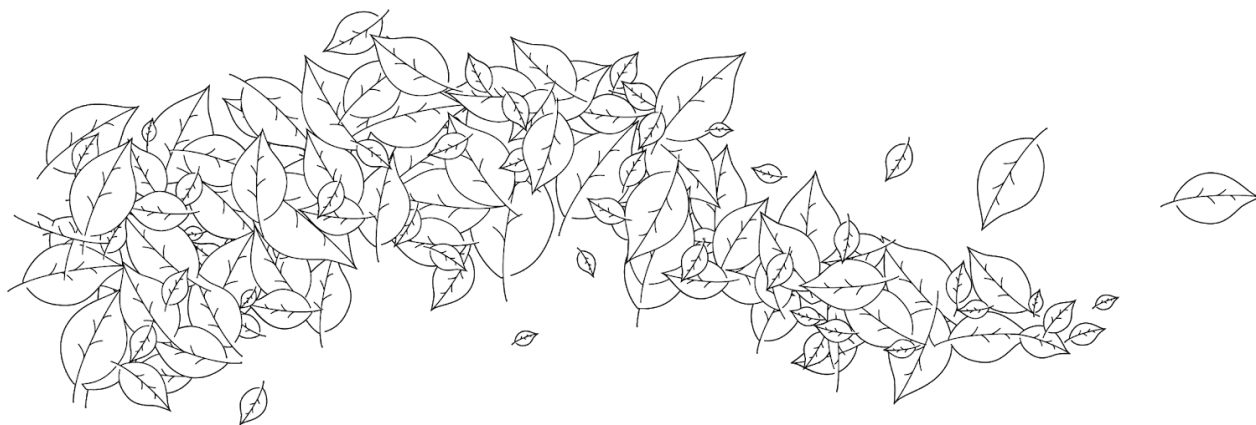

PROCESSO ADMISSIONAL 2020

Com metodologia pedagógica consagrada desde 1973, o Mopi é uma escola diferente, onde o ensino e os ambientes são pensados para transformar o futuro do seu filho e do planeta.

Aqui, o aluno entende o quanto cada um de nós pode e deve contribuir para a mudança de atitudes, a promoção de valores e o estímulo de novas práticas que serão levadas para toda a sua vida.

Seja bem-vindo e compartilhe com o Mopi a paixão por educar, ensinar, aprender e, acima de tudo, construir um mundo melhor.

VISITA AO MOPI

Ainda não visitou o colégio? Agende um horário pela central telefônica 2204-7300 e conheça nosso projeto pedagógico e instalações.

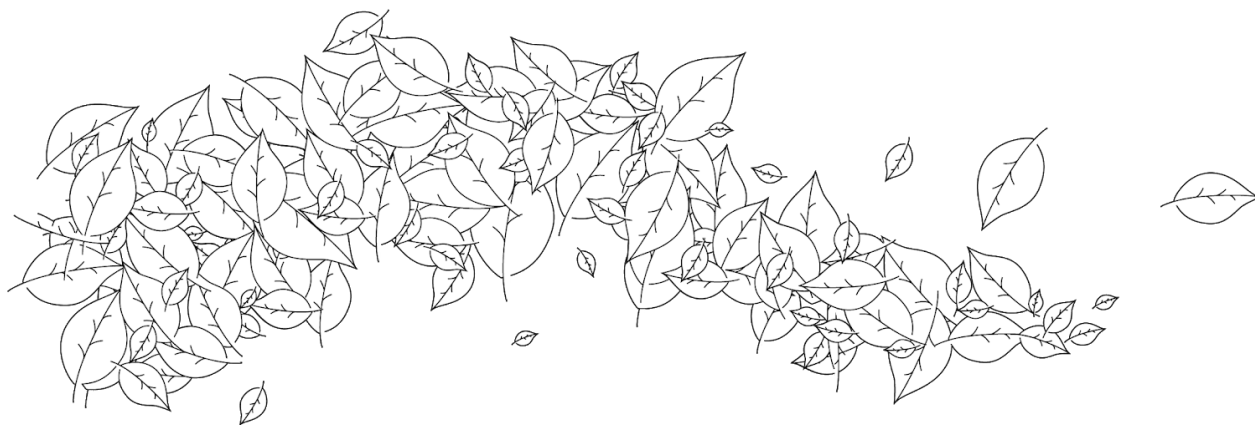

EDUCAÇÃO INFANTIL E 1º ANO DO ENSINO FUNDAMENTAL I

1- ADMISSÃO

Os candidatos serão matriculados, **a partir de 19 de setembro**, por ordem de chegada à secretaria, respeitando os critérios de idade da tabela a seguir:

Critérios de idade para matrícula em 2020	
Berçário II e Maternal I	Alunos com ao menos 1 ano e 6 meses em seu primeiro dia de aula 2 anos completos até 31 de março de 2020
Maternal II	3 anos completos até 31 de março de 2020
Pré-escola I	4 anos completos até 31 de março de 2020
Pré-escola II	5 anos completos até 31 de março de 2020
1º ano do EF I	6 anos completos até 31 de março de 2020

Especificamente em relação ao 1º ano (2020), após a efetivação da matrícula, a família receberá um convite, por e-mail, com data e horário da reunião **BEM-VINDO AO FUNDAMENTAL I**. Nesse evento, enquanto os pais estiverem conhecendo mais detalhes sobre o projeto pedagógico da escola, simultaneamente, **as crianças participarão de uma vivência**. Esse procedimento tem como objetivo colher dados para o planejamento de 2020 e não reprova o aluno.

Documentação necessária para matrícula:

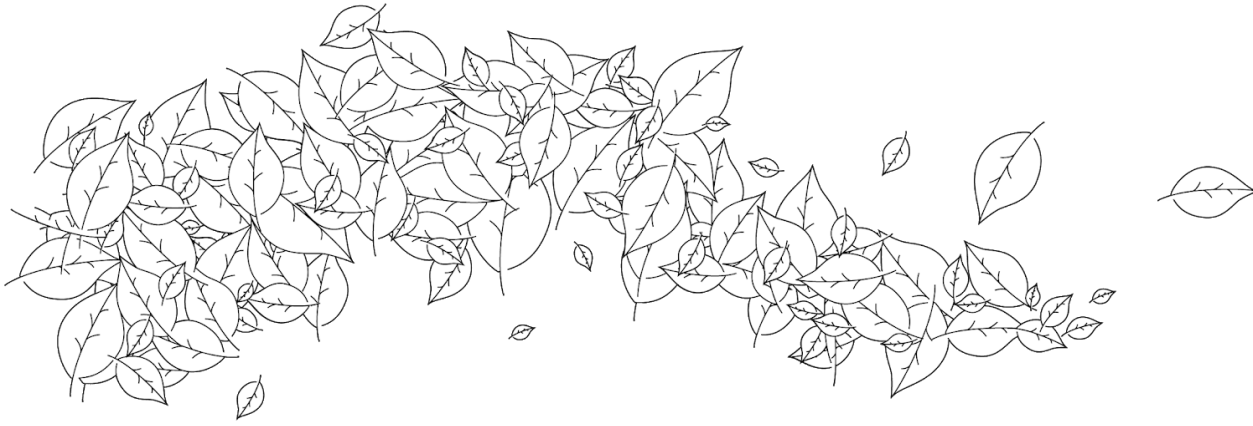

- Cópia da certidão de nascimento;
- Atestado médico (aptidão para prática de educação física);
- Tipagem sanguínea;
- Prescrição médica com assinatura e CRM do médico (em caso de necessidade de administração de medicação dentro do horário escolar);
- Cópia da carteira de vacinação (exceto para o 1º ano);
- Declarações de escolaridade e adimplência da escola anterior;
- Cópia da carteira de identidade dos responsáveis;
- Cópia do CPF dos responsáveis;
- Cópia do comprovante de residência dos responsáveis.

Obs.: caso haja indisponibilidade de vaga no momento da matrícula, o responsável poderá preencher o *Cadastro de Intenção de Matrícula* para ingressar na fila de espera. Havendo abertura de vagas, a chamada será realizada por ordem de chegada.

ENSINOS FUNDAMENTAL I, II E MÉDIO

1- ADMISSÃO

Para concluir a matrícula, o candidato a partir do 2º ano do Fundamental I deverá se inscrever, antes, em uma prova de sondagem, conforme datas e conteúdos informados abaixo.

Obs.: caso haja indisponibilidade de vaga no momento da matrícula, o responsável poderá preencher o *Cadastro de Intenção de Matrícula* para ingressar na fila de espera.

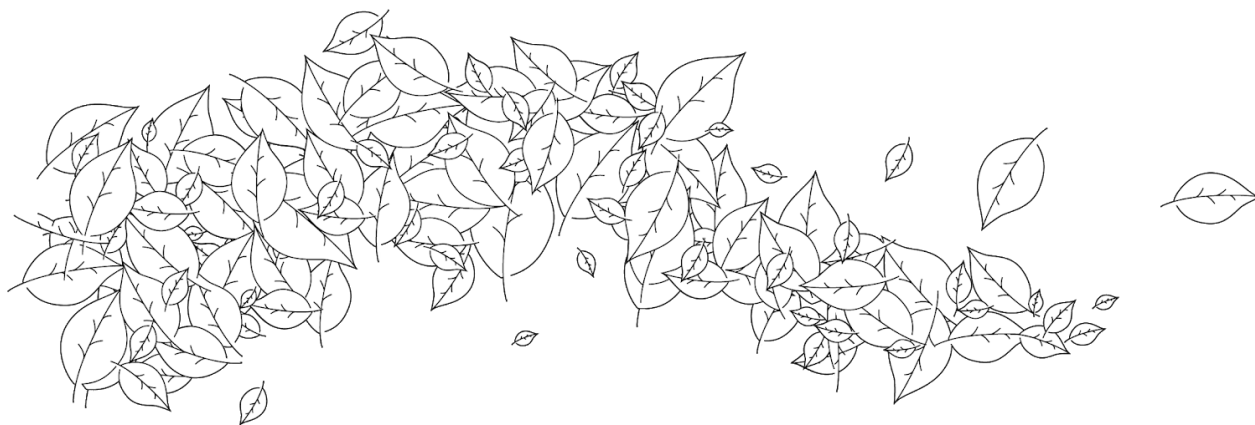

2- INSCRIÇÕES PARA PROVA DE SONDAGEM

Período de inscrição

A partir de 16 de setembro de 2019.

Locais e horários para inscrição

Na secretaria do Mopi infantil, na Rua Almirante Córchane, 66. Das 7h30 às 18h30.

Documentos necessários para inscrição na prova de sondagem

- Cópia da certidão de nascimento;
- Declaração de escolaridade;
- Último boletim escolar.

3- CALENDÁRIO DE REALIZAÇÃO DA PROVA DE SONDAGEM

- O material pedagógico necessário para a realização da prova será fornecido pelo Mopi;
- Não será permitido o uso de telefones celulares ou aparelhos eletrônicos durante a avaliação;
- Durante a prova, o Mopi oferecerá um lanche ao candidato.

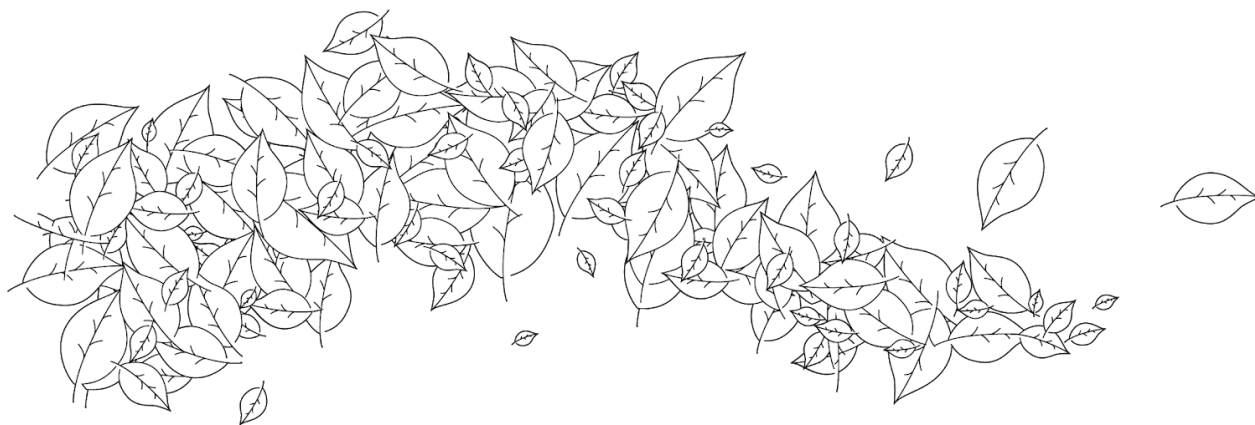

Do 2º ao 5º anos do Ensino Fundamental I

Séries	Áreas	Data	Horários	Local	Duração
2º ano	- Linguagens (Língua Portuguesa, Produção Textual e Inglês) - Matemática	23/set	8h30 ou 14h	Rua Almirante Cóchrane, 66 - Tijuca	2 horas
3º ano					
4º ano					
5º ano					

Após a prova de sondagem **do dia 23/09**, outras serão aplicadas semanalmente. Pedimos que entre em contato com a secretaria da escola 2204-7300 para confirmar a próxima data.

Ensino Fundamental II (do 6º ano ao 9º ano)

Séries	Áreas	Data	Horários	Local	Duração
6º ano	- Linguagens (Língua Portuguesa, Produção Textual e Inglês) - Matemática	23/set	14h	Rua Marquês de Valença, 141 - Tijuca	4 horas
7º ano					
8º ano					
9º ano					

Após a prova de sondagem **do dia 23/09**, outras serão aplicadas semanalmente. Pedimos que entre em contato com a secretaria da escola 2204-7300 para confirmar a próxima data.

Ensino Médio

Séries	Áreas	Data	Horários	Local	Duração
1ª série	- Linguagens - Matemática - Ciências da Natureza - Ciências Humanas	23/set	14h	Rua Marquês de Valença, 141 - Tijuca	5h30
2ª série					
3ª série					

Após a prova de sondagem **do dia 23/09**, outras serão aplicadas semanalmente. Pedimos que entre em contato com a secretaria da escola 2204-7300 para confirmar a próxima data.

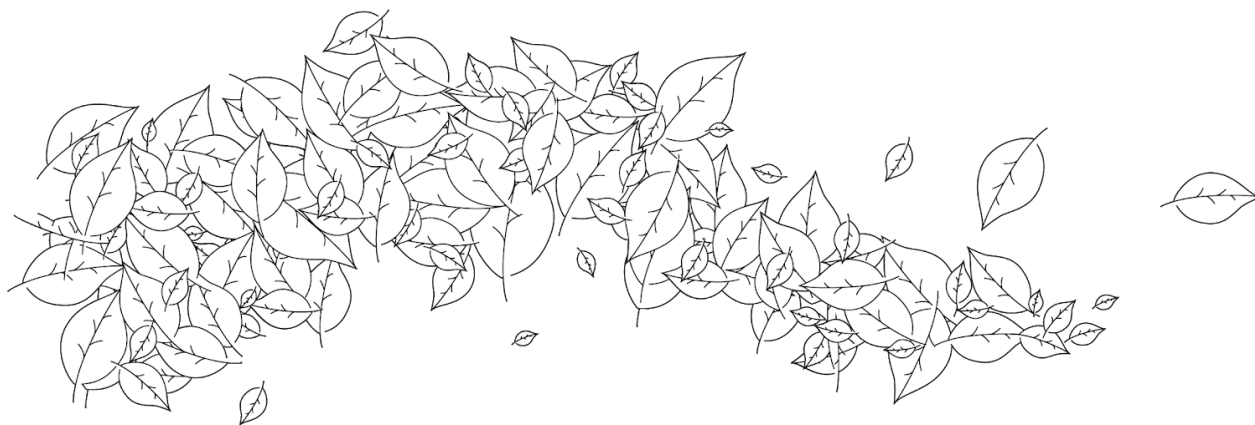

4- RECURSOS E CRITÉRIOS AVALIATIVOS

Ensino Fundamental I (2º ao 5º anos) e Ensino Fundamental II (6º ao 9º anos)

Avaliação quantitativa:

O conteúdo programático das disciplinas encontra-se na seção "**Documentos**", no site do Mopi (<http://www.mopi.com.br/download/>), de acordo com a série do candidato. Pelo fato de as provas serem duplamente corrigidas por equipe especializada, não haverá revisão das mesmas.

Avaliação qualitativa:

Análise de informações com o objetivo de verificar a sintonia da família com os princípios pedagógicos do Mopi, por meio de dinâmica a ser realizada com os responsáveis no dia da avaliação do aluno.

Ensino Médio

Avaliação quantitativa:

Prova Interdisciplinar (valendo 80 pontos):

60 questões (candidatos à 1ª série) ou 80 questões (candidatos à 2ª e à 3ª séries) de múltipla escolha, distribuídas em: linguagens, matemática, ciências humanas e ciências da natureza. O conteúdo programático das disciplinas encontra-se na seção "**Documentos**", no site do Mopi (<http://www.mopi.com.br/download/>), de acordo com a série do candidato.

Redação (valendo 20 pontos)

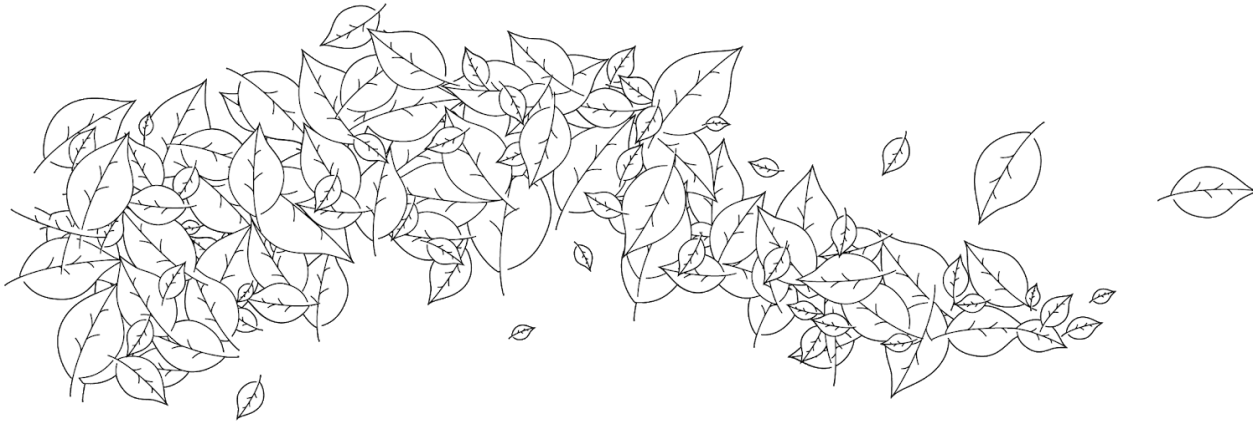
**Avaliação qualitativa:**

Análise de informações com o objetivo de verificar a sintonia da família com os princípios pedagógicos do Mopi, por meio de entrevista com o candidato e seus responsáveis no dia da avaliação do aluno.

5- DIVULGAÇÃO DE RESULTADOS

Em até cinco dias úteis após a realização da prova, entraremos em contato individualmente com cada família para a divulgação dos resultados . O candidato/responsável receberá um resumo avaliativo de desempenho, que será detalhado presencialmente.

6- MATRÍCULA**Local**

Secretaria do Mopi Tijuca: Rua Almirante Cóchrane, 66.

Datas e horários

O prazo para a matrícula é de até 48h após a comunicação do resultado da prova, das 7h30 às 18h30

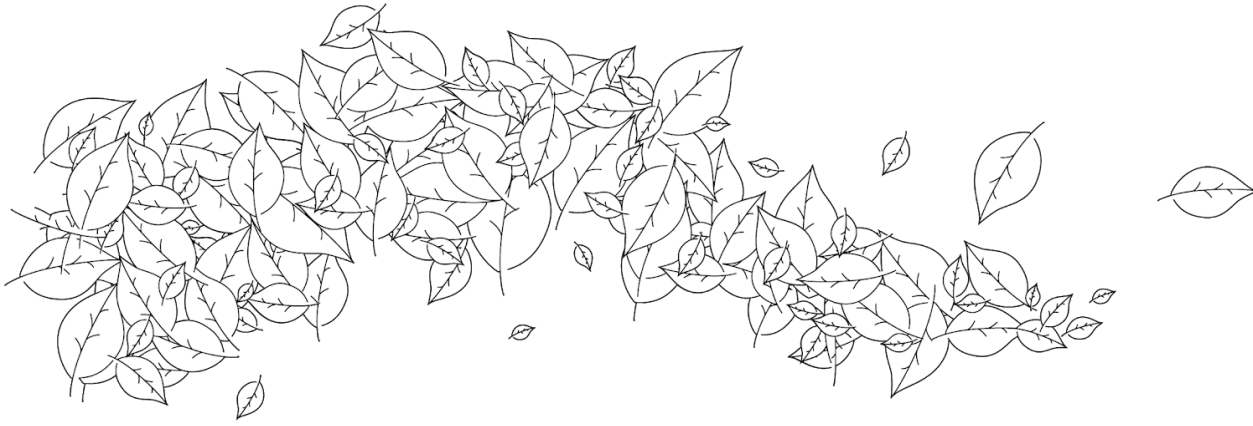

Documentos para matrícula

- Cópia da certidão de nascimento;
- Atestado médico (aptidão para prática de educação física);
- Tipagem sanguínea;
- Prescrição médica com assinatura e CRM do médico (em caso de necessidade de administração de medicação dentro do horário escolar);
- Cópia da carteira de identidade do aluno, obrigatória a partir de 16 anos;
- Declarações de escolaridade e adimplência da escola anterior;
- Histórico escolar original;
- Cópia da carteira de identidade dos responsáveis;
- Cópia do CPF dos responsáveis;
- Cópia do comprovante de residência dos responsáveis.